

**SALA DE VEREADORES PLANTA DE PONTOS ELÉTRICOS**  
ESC: 1 : 50

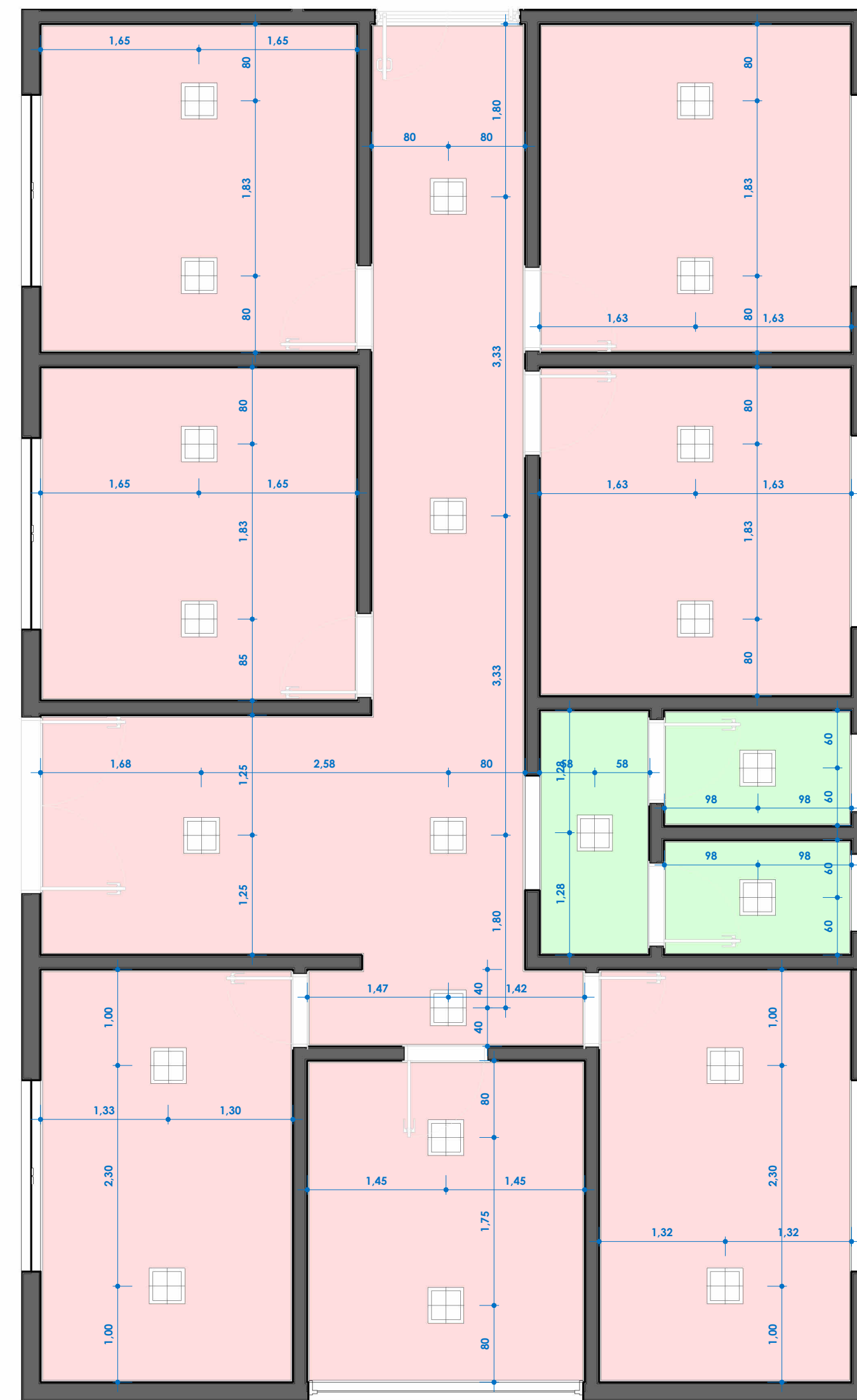

**PLANTA DE FORRO**  
ESC: 1 : 50

**Tabela de luminárias**

Imagem	Descrição	Tipo	Contagem	Comentários
	LUMINÁRIA NOVA - PAINEL DE LED	Luminária na Cor Branca 30x30	22	PLACA LED 4000K

**Tabela de forro**

Imagem	Marca de tipo	Descrição	Área
	FORRO DE GESSO	FORRO	98,87 m²
	FORRO DE GESSO RU	FORRO	6,80 m²

**PROJETO: PROJETO ARQUITETÔNICO**  
REFORMA E ADEQUAÇÃO CÂMARA MUNICIPAL DE VEREADORES DE SANTIAGO  
LOCAL: R. BENTO GONÇALVES, 1642 - CENTRO - SANTIAGO

PROPRIETÁRIOS:  
Câmara Municipal de Vereadores de Santiago  
CNPJ: 89.343.065/0001-43

RESP. TÉCNICO:  
RRT de Projeto 16703866  
Oficina Arfa Arquitetura e Construção LTDA  
CNPJ: 55.110.386/0001-39

NOME DA PRANCHA:  
**PLANTA DE PONTOS ELÉTRICOS E LUMINOTÉCNICA**

DATA: MARÇO/2026    ÁREA: INDICADA    ESCALA: 1:50

PRANCHA

# 04

/05